





CONSTRUCTORES & CONSULTORES

**BROCHURE CORPORATIVO
2024**

**CONSTRUCTORES &
CONSULTORES
EXPRESS S.A.C**

RUC: 20611912421

 Pasaje el Sol S/N Saños Chico -
Tambo - Huancayo, Junín

 917504652
947609227

 www.cconex.com



NOSOTROS

CCONEX S.A.C. es una empresa comprometida con el desarrollo ético y sostenible, brindando un servicio de excelencia a nuestros clientes en forma eficiente, puntual y segura.

Nuestras actividades principales están enfocadas en construcción de obras civiles, consultoría en Gestión Ambiental, Seguridad Industrial, Salud Ocupacional, recolección y transporte residuos líquidos y sólidos, alquiler de baños químicos portátiles, alquiler de camión cisterna de agua, coaster y camioneta. Alquiler de equipos (compresora, grupo electrógeno, torre de iluminación) para minería y construcción.

MISIÓN

Brindar el mejor servicio de ingeniería y construcción, superando las expectativas de nuestros clientes.

Contribuir a la generación de empleo y promover el desarrollo humano y profesional de nuestros colaboradores, en condiciones de salud, seguridad dentro de un ambiente motivador, competitivo y de crecimiento.

Incentivar la mejora continua a nuestros colaboradores, optimizando procesos y brindándole un valor agregado a nuestros proyectos.



VISIÓN

Ser la empresa de ingeniería y construcción reconocida a nivel nacional y latinoamericana por nuestra experiencia, eficiencia y calidad brindados a nuestros clientes en los diferentes sectores y proyectos.



¿POR QUÉ **ELEGIRNOS?**

PUNTUALIDAD



Valor fundamental que muestra respeto hacia los clientes y colaboradores. CCONEX S.A.C se compromete a cumplir con sus compromisos en el tiempo pactado y a trabajar en conjunto con los clientes.

EMPATÍA

En CCONEX S.A.C., creemos que la empatía es esencial para lograr un crecimiento sostenible y equilibrado, para seguir fomentando una cultura organizacional que promueva la empatía como una virtud indispensable para el éxito empresarial.



COMPROMISO

En CCONEX S.A.C., el compromiso es fundamental que guía todas nuestras acciones y decisiones para ofrecer un servicio de excelencia a nuestros clientes.



NUESTROS SERVICIOS

1. RECOLECCIÓN Y TRANSPORTE DE RESIDUOS

RECOLECCION Y TRANSPORTE DE RESIDUOS SÓLIDOS PELIGROSOS Y NO PELIGROSOS:

El servicio consiste en la recolección y transporte de los residuos sólidos sean de clasificación peligrosa y no peligroso hacia los rellenos autorizados para su disposición final en minería, Industrias, obras, proyecto, Centros Comerciales, Instituciones

Públicas y Privadas.

GESTION INTEGRAL DE RESIDUOS SOLIDOS:

El servicio cubre la recolección y transporte de residuos desde los puntos de acopio hacia el almacén final, donde se segregan y acondicionan los residuos, así mismo se controla y gestiona el almacén. Así como también la coordinación, recolección, transporte desde las instalaciones del Cliente hacia los rellenos autorizados para su disposición final.

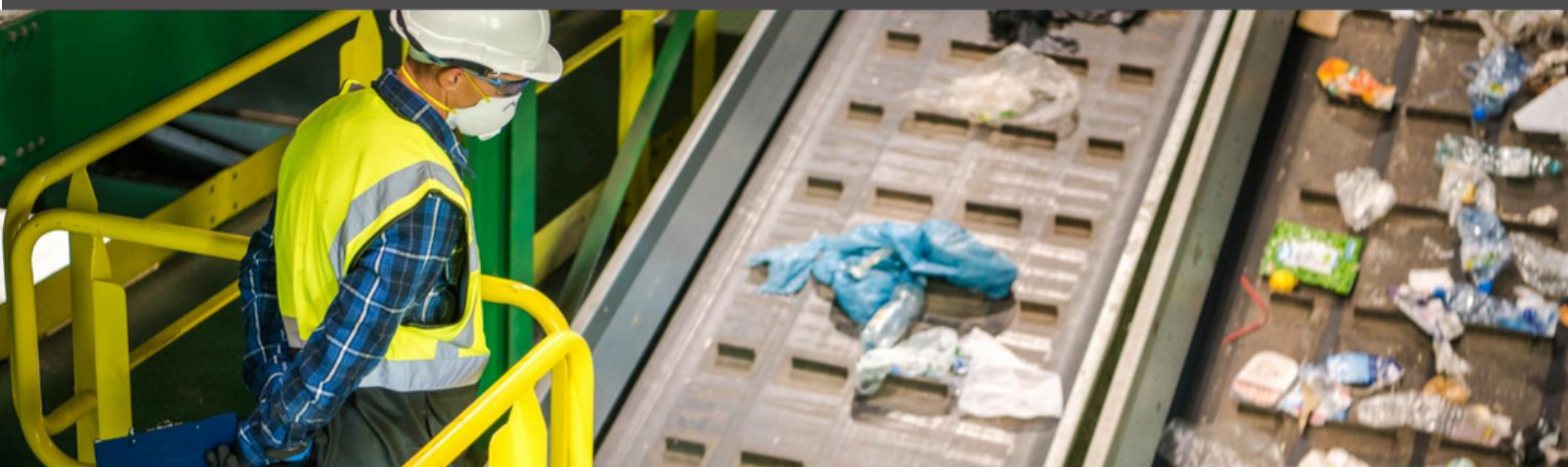

2. ALQUILER DE BAÑOS QUÍMICOS PORTATILES

- Alquiler de baños.
- Duchas.
- Lavamanos portátiles para todos los rubros de trabajo.



3. OBRAS CIVILES

Especialidades

- Construcción de Obras civiles
- Construcción y mantenimiento de edificaciones
- Obras hidráulicas
- Habilitación urbana / lotización
- Movimiento de tierra

Servicios

- Consultoría y asesoramiento de proyectos
- Elaboración de expedientes técnicos
- Levantamientos topográficos
- Diseño arquitectónico
- Diseño de concreto permeables
- Supervisión de obras
- Inventario viales
- Mantenimiento de vías
- Riego de vías
- Sellado y afirmado



4. CAPACITACIONES



Servicios

- ◀ Capacitaciones de seguridad y salud en el trabajo
- ◀ Capacitaciones medioambientales
- ◀ Capacitaciones sobre aseguramiento de calidad
- ◀ Actualizaciones de normas técnicas
- ◀ Supervisión de obras
- ◀ Gestión de riesgos
- ◀ Asesoramiento en proyectos de construcción



5. MEDIO AMBIENTE

5.1. Asesoría legal

- Auditorias legales ambientales
- Trámites de autorizaciones y permisos Levantamiento
- de observaciones ante fiscalizaciones Asesorías en
- cumplimiento a las normas ambientales

5.2 Instrumentos de gestión ambiental

- EstudiodeImpactoAmbientalsemidetalladoyDetallado–EIA
- DeclaracióndeImpactoAmbientalyDIA
- EvaluaciónAmbientalyPreliminar-EVAP
- InformeTécnicosustentatorio–ITS
- DeclaracióndeAdecuaciónAmbientalyDAA
- ProgramadeAdecuaciónyManejoAmbientalyPAMA
- InformedeGestiónAmbientalyCorrectivo–IGAC
- IGAFOMyExpedienteTécnico



- Fichas de Clasificación Ambiental – FICA
- FichaTécnicAmbientalyFTA
- Estudios de Riesgos y VulnerabilidadAmbientaly
- Planes de Cierre y Abandono
- Planes de Participación Social
- Programas de Vigilancia Ambiental
- Planes de Estrategia Ambiental
- Planes de Contingencias
- Informe de identificación de sitios contaminados.

MEDIO AMBIENTE

5.3 Monitoreo Ambiental

- Calidad de Agua.
- Calidad de Aire.
- Emisiones
- Ruido
- Muestreo de suelos.



5.4 Saneamiento básico ambiental

- Estudios de Caracterización de Residuos Sólidos
- Plan de Manejo de Residuos Sólidos.
- Declaración de Manejo de Residuos Sólidos
- Relleno Sanitario y Seguridad
- Elaboración de Expedientes para Autorización de Vertimientos de Efluentes NoDomésticos.
- Sistemas de Tratamiento de Efluentes Industriales y Domésticos.
- Balance Hídrico.
- Estudios a nivel de perfil, factibilidad y expediente técnico de proyectos de saneamiento.



MEDIO AMBIENTE



5.5 Participación ciudadana

- Estudio de Percepciones
- Plan de relaciones Comunitarias
- Planes y Estrategias de Acción
- Mapeo de Actores Locales
- Solución de Conflictos Sociales

- Otros Instrumentos de Participación Ciudadana como:
 - Encuestas
 - Entrevistas
 - Talleres participativos
 - Audiencias públicas.

6. *SEGURIDAD Y SALUD EN EL TRABAJO*

6.1 Homologaciones

Gestión y actualización de los documentos de SST para las homologaciones de acuerdo a solicitud del cliente.

6.2 Auditorías

6.3 Supervisión

Servicios en supervisión en SST en obras proyectos, seguimiento de obras en SST.

6.4 Monitoreos ocupacionales

- Agentes físicos (iluminación, vibraciones, ruido por sonometría y dosimetría, estrés térmico al calor y al frío, confort térmico, radiaciones no ionizantes, ultravioleta, etc.)
- Agentes químicos (partículas respirables, inhalables, humos metálicos, fibras, gases inorgánicos, gases orgánicos, etc.)
- Agentes biológicos.
- Factores de riesgo disergonómico
- Agente psicosociales



SEGURIDAD Y SALUD EN EL TRABAJO

6.5 Gestión de SST en base a Ley 29783

- Elección, instalación y reuniones mensuales del Comité de SST.
- Elaboración del Plan de SST y seguimiento al Programa Anual de Inducción de SST, Capacitaciones de SST, Charlas de Seguridad.
- Elaboración de procedimientos de gestión y Procedimientos de Trabajo Seguro.
- Elaboración de Matrices IPERC.
- Elaboración de la Política de SST y Reglamento Interno de SST.
- Implementación de sistema de gestión de SST.



- Elaboración y manejo de formatos de los Registros Obligatorios.
- Inspecciones periódicas de SST
- Elaboración del Plan de Contingencias.
- Investigación de accidentes de trabajo, incidentes peligrosos y enfermedades ocupacionales.
- Elaboración y presentación de Informe Mensual de SST.
- Asesoría permanente en temas relacionados a SST.

7. SISTEMA DE GESTIÓN

Implementación

Sistemas de gestión integrada con las normas internacionales

- ISO 9001
- ISO 14001
- ISO 45001



8. ALQUILER DE EQUIPOS ESTACIONARIOS

- Alquiler de equipos estacionarios para todos los rubros de trabajo.
- Torres de iluminación de focos led y alógenos.
- Comprensora de aire de tornillo en toda las capacidades.
- Grupos electrógenos de toda las capacidades.
- Servicio profesional, amplia experiencia con disponibilidad las 24 h.

Torres de iluminación:



Compresoras de aire industrial:



Grupos electrógenos:





**CONSTRUCTORES &
CONSULTORES
EXPRESS S.A.C**

RUC: 20611912421



CONTACTOS



Domicilio Fiscal: **Pasaje el Sol S/N Saños Chico-Distrito Tambo- Provincia Huancayo- Región Junín.**

Domicilio Sucursal LIMA: **Mz O-1, Lote. 3, Av. Compradores de Terrenos de Campoy, Distrito San Juan de Lurigancho, Ref. Paralelo a la autopista Ramiro Priale.**

Domicilio Sucursal Carhuamayo: **Jr Huancavelica con tarma Lt 4 Mz S5-Carhuamayo- Junin**
Domicilio Sucursal Cerro de Pasco: **Pasaje Pumacahula S/N - Uliachin Sec. 4-Cerro de Pasco**

 www.cconex.com

 inf.cconex@gmail.com

 [917504652](tel:917504652)

[947609227](tel:947609227)

